



DESAFIO CAMPO ALEGRE DE XCM # 5 RANKING CATARINENSE

1 – PROGRAMAÇÃO:

DIA - 29 de maio de 2022 (Domingo)

HORA - 06:30h às 08:15h – Confirmação de Inscrição e retirada dos números.

**LOCAL DE LARGADA/CHEGADA– PREFEITURA MUNICIPAL DE CAMPO ALEGRE
RUA – CEL. BUENO FRANCO, 292 - CASCATAS**

2 – CATEGORIAS:

PRÓ: 63,77 KM (2 VOLTAS)

MASCULINO

ELITE: 23 a 29 anos ou critério técnico (nasc 1999 e anos anteriores)

SUB-30: 23 a 29 anos (nasc. em 1999 a 1993)

JUNIOR: 15 e 18 anos (nasc. em 2007 e 2004) *

MASTER A1: 30 A 34 ANOS (nasc. em 1992a 1988)

MASTER A2: 35 A 39 ANOS (nasc. em 1987 a 1983)

MASTER B1: 40 A 44 ANOS (nasc. em 1982 a 1978)

MASTER B2: 45 A 49 ANOS (nasc. em 1977 a 1973)

MASTER C1: 50 A 54 ANOS (nasc. em 1972 a 1968)

MASTER C2: 55 A 59 ANOS (nasc. em 1967 a 1963)

MASTER D: 60 anos acima (nasc. 1962 e anos anteriores) *

FEMININO

ELITE: 23 anos acima (nasc. em 1999 e anos anteriores)

JUNIOR: 15 e 18 anos (nasc. em 2007 e 2004) *

MASTER 30+ (nasc. em 1992 e anos anteriores)*

*Percurso categorias Sport.

SPORT: 45 KM (1 VOLTA)

MASCULINO

SUB-30: 18 a 29 anos (nasc. em 2004 a 1993)

MASTER A1: 30 A 34 ANOS (nasc. em 1992a 1988)
MASTER A2: 35 A 39 ANOS (nasc. em 1987 a 1983)
MASTER B1: 40 A 44 ANOS (nasc. em 1982 a 1978)
MASTER B2: 45 A 49 ANOS (nasc. em 1977 a 1973)
MASTER C1: 50 A 54 ANOS (nasc. em 1972 a 1968)
MASTER C2: 55 A 59 ANOS (nasc. em 1967 a 1963)
MASTER D: 60 anos acima (nasc. 1962 e anos anteriores)

FEMININO

SUB-30: 18 a 29 anos (nasc. em 2004 a 1993)
MASTER 30+ (nasc. em 1992 e anos anteriores)

3 – INSCRIÇÕES:

Os atletas deverão se inscrever, confirmando sua participação até 26 de maio (quinta – feira), pelo site www.ciclismosc.com.br em inscrição on-line. Informações pelo fone 47 3422-0137.

VALOR DA INSCRIÇÃO:

R\$ 100,00 (Federados)
R\$ 120,00 (Não Federados)

Todos os atletas deverão doar 02 (dois) quilos de alimento não perecível (exceto sal) na confirmação da inscrição (este alimento faz parte da inscrição). Que serão doados a entidades beneficentes do município.

4 – PERCURSO:

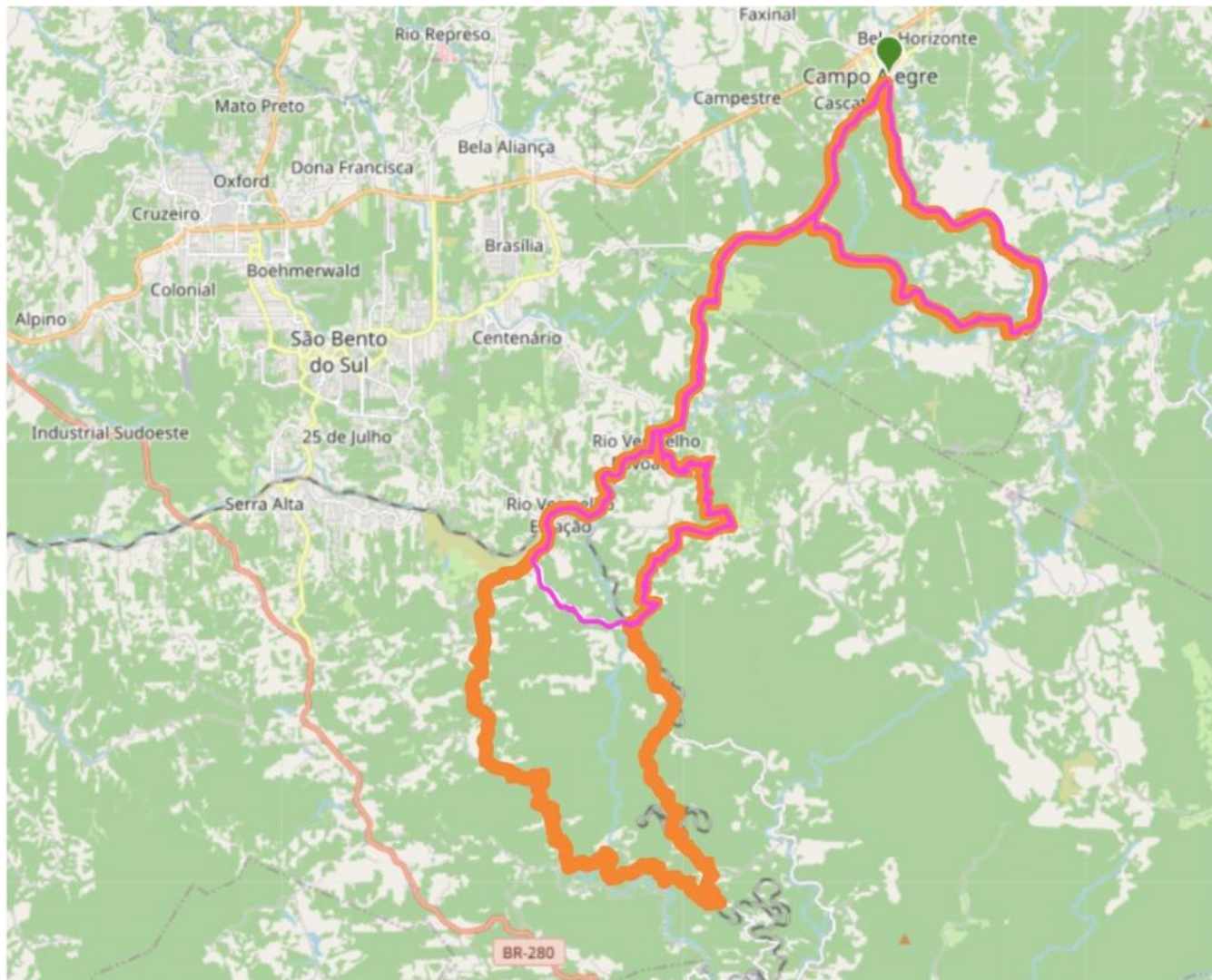

5 – PREMIAÇÃO:

Serão premiados os cinco primeiros em cada categoria com troféus e medalhas.

IMPORTANTE 1: Para subir ao pódio o atleta deverá estar obrigatoriamente com o uniforme de competição. Atleta descalço, de chinelo, sem camisa, não será premiado e perderá o prêmio, mas não os pontos;

IMPORTANTE 2: O atleta campeão pode levar ao pódio sua bike para exposição;

IMPORTANTE 3: O atleta que não estiver no pódio no momento da premiação perderá o prêmio (produto/dinheiro e medalha), porém não perderá os pontos adquiridos;

6. SEGURO ATLETAS:

A Organização da Prova possui um seguro individual para cada atleta. Com as seguintes coberturas:

Morte Acidental - **R\$ 100.000,00**

Invalidez Permanente Total ou Parcial por Acidente - **R\$ 100.000,00**

Auxílio Funeral - **R\$ 3.000,00**

Despesas Médicas Hospitalares - **R\$ 10.000,00** Para acionar e receber o seguro o atleta deve seguir os quesitos exigidos pela seguradora.

7. REGULAMENTO:

Serão seguidos os regulamentos e normas disciplinares da UCI (União Ciclística Internacional), CBC (Confederação Brasileira de Ciclismo) e da FCC (Federação Catarinense de Ciclismo), disponíveis nos sites das entidades.

O Regulamento e Programação poderão sofrer alterações até a data de sua publicação impressa antes da prova. Em caso de dúvidas, prevalece a edição impressa e disponível na secretaria antes das etapas do evento.

NOTA: Casos omissos serão julgados pela Direção de Prova e comissários responsáveis. A organização do evento se reserva o direito de alterar a data e local da realização das provas com até 7 dias de antecedência, como qualquer outra cláusula e/ou condições do presente regulamento com 24 horas de antecedência ficando ajustado que toda a divulgação de eventuais alterações serão feitas através do site oficial do evento www.ciclismosc.com.br e na secretaria do evento nos dias da prova.

8. PUBLICIDADE E DIREITO DE USO DE IMAGEM:

A prova poderá ser gravada em vídeo e/ou fotografada. Os atletas que tiverem alguma restrição ao uso de sua imagem deverão fazê-la por escrito antes da prova. Caso contrário, todas as imagens serão tidas como liberadas para qualquer tipo de uso, em qualquer data, sem qualquer compensação financeira, por tempo indeterminado.

9. RESPONSABILIDADES E OBRIGAÇÕES:

A organização, os hotéis, Prefeituras Municipais, UCI, CBC, FCC, os promotores e patrocinadores não se responsabilizam por roubos/furtos e danos de equipamentos e/ou bicicletas ou por qualquer

traumatismo e/ou lesões em atletas e assistentes causados por acidentes durante o treinamento ou competição;

É responsabilidade de cada atleta participante:

Ter um convênio médico (para assistência/cobertura financeira em caso de acidente). As equipes médicas que apoiam o evento prestarão somente os primeiros socorros e encaminhamento do acidentado para um hospital público mais próximo. Todas as despesas hospitalares correrão por conta do acidentado;

Levar consigo toda a comida e bebida que for consumir durante a competição. A título de apoio suplementar, a Organização poderá fornecer água potável para cada atleta inscrito, em postos de controle ao longo do percurso;

Zelar pela boa imagem do ciclismo e pela preservação da natureza não jogando lixo no percurso;

10 - NUMERAÇÃO DOS ATLETAS E BIKES:

O atleta receberá antes da prova um número (dorsal/bike) que deverá ser utilizado durante os treinos e prova.

A mudança na programação visual do número obrigará o atleta a adquirir numeral novo, estando sujeito à punição ou desclassificação, (a numeração não pode ser cortada ou ter adesivos colados, por exemplo).

Apenas a organização poderá colocar ou retirar propaganda dos numerais, sob pena de multa e desclassificação do atleta;

Caso seja constatada a alteração acarretará no pagamento de R\$ 50,00 para aquisição de um novo numeral. Este valor não será cobrado caso haja uma deformação ou extravio no momento dos treinos e na competição;

IMPORTANTE: Cada atleta será responsável pelo numeral durante a prova.

Lembre-se: o atleta que estiver sem o numeral será desclassificado.



11. TABELA DE IMPEDIMENTOS E PENALIDADES

Será impedido de largar o atleta que alinhar:

- Sem ter assinado a súmula de prova junto à secretaria do evento;
- Sem ter afixado a placa;
- Com bicicleta que não possua marchas ou que não seja de mountain bike;
- Que não esteja vestindo roupas de ciclismo, vedado o uso de regatas;
- Com meias de compressão e sem capacete;

Será desclassificado o atleta que:

- Receber apoio de terceiros durante a prova e fora do feed zone.
- Sair do trajeto proposto, cortar caminho e/ou não passar pelos postos de controle;
- Agredir física ou moralmente os atletas e as pessoas envolvidas na realização do evento;
- Efetuar manobra desleal ou inconsequente, com sério risco aos demais atletas;
- Trocar de bicicleta durante a prova, sendo apenas permitida a troca de partes (exceto o quadro);
- Ter conduta incompatível com os bons costumes, a ordem pública, a moral e imagem;
- Descartar objetos fora dos locais permitidos;
- Utilizar ponto ou rádio comunicador;
- For identificada no decorrer da prova qualquer uma das causas de impedimento.

Além das condutas acima especificadas, serão aplicados os regulamentos e penalidades estabelecidos pela UCI, CBC e FCC.

12. RECURSOS:

Só serão aceitos recursos por escrito, entregue ao Presidente do Colégio de Comissários, durante o transcorrer da prova ou até 15 min. após a chegada do interessado. Recurso contra o resultado somente será aceito até 15 minutos após sua divulgação oficial no som do evento e fixação no mural. Só serão julgados os recursos por escrito que estejam acompanhados de um depósito/acautelamento no valor de R\$ 200,00 (duzentos reais). Após o recebimento do recurso, será dado o prazo de 15 minutos único e comum no caso de mais de um acusado, para apresentação defesa. Após instrução e colheita de prova de modo sumário, o colégio de comissários pronunciará decisão, que será anunciada no sistema de som do evento e fixado no mural de resultados do evento. Se for julgado procedente, o depósito será devolvido, caso contrário, será doado em favor da escolinha de ciclismo da cidade.

13. HOSPITAIS:

HOSPITAL SÃO LUÍZ

Endereço: Rua Padre Luiz Glig, 250, Campo Alegre

Telefone: (47) 3632-2111

HOSPITAL RIO NEGRINHO

Endereço: Rua Fritz Klosterman, 403 - Centro, Rio Negrinho

Telefone: (47) 3646-2000

14. HOSPEDAGEM:

HOTEL CAMPO ALEGRE

SC 418, 8348 - Santo Antônio, Campo Alegre

Telefone: (47) 3632-2149

Meios de Hospedagem - Campo Alegre/ SC

Nº	Estabelecimento	E-mail	Endereço	Contato
1	Hotel Recanto Paraíso da Serra	recantoparaisosdaserra@outlook.com	Rodovia Municipal CA, s/nº Próximo ao autódromo de São Bento do Sul, na divisa entre Campo Alegre e São Bento.	http://www.recantoparaisosdaserra.com.br telefone: (47) 3634-0142 Celular: (47) 99795-2161
2	Rancho Paraíso Verde	arielasouza04@gmail.com	Estrada Pinhais SC-110,s/n Em frente ao Portal que liga o Centro ao Distrito de Bateias de Baixo.	Celular: 47 9 9633-0467 Comercial: 47 3632-2267
3	Wohnmobil Camping Para Trailer e Motorhome	wohnmobilbr@gmail.com	Rodovia SC-418,8457 Anexo ao Café no Campo	Celular: /047 99177-0030
4	MINI HOUSE PARK	minihousepark@gmail.com	benjamim constant ,667, centro	https://www.mini-house-park.com . Comercial: (47) 99712-9656
5	Sítio Arapongas	analuzaduarte97@gmail.com	Campinas dos Farias	https://www.sitioarapongas.com/ Celular: 47991998800
6	Sítio da Clarinha	marcioneumann@yahoo.com.br	Campestre	Celular: 47991711012 Comercial: 47 3632 7671
7	Hville Brasil	hvillebrasil@gmail.com	estrada Rio Represo	http://www.hvillebrasil.com.br telefone: (47) 3633-3400 telefone: (47) 99617-3269
8	POUSADA RURAL PONTE DE PEDRA	hariatbruske@gmail.com	Estrada Dona Francisca,2800 na divisa entre Campo Alegre e São Bento do Sul	http://www.facebook.com.br/SitioPontedePedra telefone: (47) 3626-2660 Celular: (47) 99944-2892
9	Morada Alma Gêmea	arianekuhnen@gmail.com	Bateias de Cima	Celular: 48 99963 5094 Celular: (47) 99988-4497
10	Chácara São Pedro	claudemircordeirodacruz@gmail.com	Bateias de Cima	https://www.airbnb.com.br/rooms/38850405?translate_ugc=false&federated_search_id=19d6140e-4ee9-41d6-a373-9ed26688d823&source_impression_id=p3_1629123954_9tzJ6h3tzVarUQrl
11	Sítio Da Nusi	gruberdanusi@gmail.com	Rio Represo	Celular: (47) 99139-0349 Celular: (47) 92646-6889 https://www.facebook.com/S%C3%ADtio-da-Nusi-444296006008897
12	Sítio Paulo Lampert	paulolampert1@gmail.com	Capinzal, Avenquinha	https://www.facebook.com/paulo.lampert Celular: (47) 98814-9450 Celular: (47) 99214-6489
13	Hotel campo Alegre	hotelcampoalegre@gmail.com	Rod SC418	http://www.hotelcampoalegre.com.br telefone: (47) 3632-2149 telefone: (47) 3632-2380
14	Pousada Refugio Monte Olimpo	gerencia@refugiomonteolimp.com.br	Estrada Avenquinha ao Salto	https://www.refugiomonteolimp.com.br telefone: (47) 99964-7160 Comercial: (47) 3440-0345
15	chalé paraíso campo alegre	sergiokakau10@gmail.com	Final da Rua Coronel Raimundo Munhoz ,1480 Chácara Lageadinho	Celular: (47) 99695-4184 Celular: (47) 99116-0524

16	Pousada Shanti Gaia	contato@shantigaia.com.br	Rua Rio dos Bugres, km 3,5 (próximo à Polícia Rodovia Estadual)	http://www.chacarashantigaia.com telefone: (47) 3275-3881 Celular: (47) 99676-4041 Celular: (99) 7702-15447
17	Pousada Vó Anne	restauranteegon@gmail.com	Antigo Hotel Egon	telefone: (47) 3632-2060
18	Sítio do Alemão	thais.fettback@catolicasc.org.br	Estrada Geral Avenquinha,	http://www.sitiodoalemao.com.br telefone: (47) 99960-5599 telefone: (47) 99109-5005
19	Portais das Pedras	bento.lazzarotto@gmail.com	PAPANDUVINHA DE BAIXO, Bateias de Baixo	Celular: 47996645510
20	Bio Cult	biocultlife@gmail.com	Campestre,	https://www.biocultsc.com Celular: 47 991150947 Comercial: 4736321756
21	Campo Sempiero Villaggio Turístico	nathanlengler@gmail.com	Campinas,	Celular: 47991998800
22	Pousada Cambara	representadaleo@gmail.com	Campinas,	https://www.sitiocambara.com telefone: (47) 3632-8185 Celular: (47) 99966-7231 Celular: (47) 99644-2688
23	Casa do Lago	paulabarbano@hotmail.com	Lageado	http://Refugiocasadolago.com.br Celular: 47 9119-4811
24	Recanto schöner fluss	rafaradoll@gmail.com	serrinha	Comercial: (47) 99762-1826
25	CHALÉ CATARINA	contato@chalecatarina.com.br	Belo Horizonte	https://linktr.ee/chalecatarina Celular: 4799234-1310
26	POUSADA ARAUCARIS	decioluisferrari@gmail.com	Avenquinha	Celular: (47) 99964-4887
27	Chácara e Chais Phillipps	anapoldo@terra.com.br	Avenquinha	Celular: 47999725839
28	Pousada Casa Antiga	casantiga@hotmail.com	Campinas dos Farias	http://www.casantiga.com.br telefone: (47) 3632-8181 telefone: (47) 99611-8035
29	Camping Quiriri	travelumturismo@gmail.com	Campos do Quiriri	Celular: 47992551712
30	Camping Cachoeira dos Solais	larrissadepaula@hotmail.com	Campos do Quiriri	Celular: (41) 99666-9856/ Celular: (41) 99873-6183
31	chalé da vovó	dallagoneto@yahoo.com.br	Campestre	Celular: (47) 99241-5887
32	PESQUE TRUTA NOSSA SENHORA APARECIDA	petiscotruta@gmail.com	Tijucume	Comercial: (47) 98829-7808 Celular: (47) 99655-1457

15 – REALIZAÇÃO



 www.ciclismosc.com.br

 47 3422 0137

 fcciclismo
  @ciclismofcc
  ciclismofcc
  @ciclismofcc

16 – APOIADORES

PREFEITURA DE CAMPO ALEGRE

Joinville, 11 de abril de 2022.