



**XXVI VOLTA A SANTA CATARINA EM MOUNTAIN BIKE  
CAMPO ALEGRE – 04 a 07/06/2026  
RANKING NACIONAL CLASSE XCS2**

Serão seguidos regulamentos e normas disciplinares da UCI (União Ciclista Internacional), CBC (Confederação Brasileira de Ciclismo) e da FCC (Federação Catarinense de Ciclismo), disponíveis nos sites das entidades.

O Regulamento e Programação poderão sofrer alterações até a data de sua publicação impressa antes da prova. Em caso de dúvidas, prevalece a edição impressa e disponível na secretaria antes das etapas do evento.

**1. PROGRAMAÇÃO:**

DIA	ETAPA/PERCURSO	LARGADA/CHEGADA	KM Sport	KM Pró
04/06 (QUI)	<b>1ª ETAPA - PRÓLOGO</b> 10:00 h – CONFIRMAÇÃO DE INSCRIÇÃO 13:30 h – LARGADA	ASP CAMPO ALEGRE RUA UNNAMED ROAD	11,8	11,8
05/06 (SEX)	<b>2ª ETAPA</b> 09:00 – LARGADA		36	64,6
06/06 (SÁB)	<b>3ª ETAPA</b> 08:00 – LARGADA		57,2	86
07/06 (DOM)	<b>4ª ETAPA</b> 09:00 – LARGADA		37,8	63

**Nota: a classificação geral da Volta será obtida pela somatória de tempo das 4 etapas, não sendo permitida a participação em etapas únicas.**

## TABELA DE PONTUAÇÃO



CONFEDERAÇÃO BRASILEIRA DE CICLISMO TABELA DE PONTUAÇÃO RANKING NACIONAL - EVENTOS NACIONAIS MOUNTAIN BIKE - CROSS COUNTRY MARATONA									
POS	Campeonato Brasileiro	Provas de 1 dia			Provas por Etapas				Campeonato Estadual
	CN	XCM 1	XCM 2	XCM 3	XCS1	XCS2	XCS3	XCS4	CE
1	300	100	50	25	250	200	160	80	10
2	250	95	40	20	230	180	150	70	7
3	230	90	35	15	210	160	140	60	5
4	215	85	30	10	190	140	120	45	3
5	200	80	25	8	170	120	100	40	2
6	180	75	20	6	150	100	80	35	1
7	170	70	15	4	140	95	75	30	
8	160	65	10	3	120	90	70	25	
9	150	55	9	2	110	85	65	20	
10	140	50	8	1	100	80	60	18	
11	120	45	7		90	75	55	15	
12	110	40	6		80	70	50	13	
13	100	35	5		70	65	45	10	
14	90	30	4		60	55	40	8	
15	80	25	3		50	45	35	6	
16	70	20			40	35	30	5	
17	60	15			30	25	20	4	
18	50	10			20	15	10	3	
19	40	5			10	10	5	2	
20	30	4			9	5	3	1	
21	20	3			8	4	2		
22	10	2			7	3	1		
23	9	1			6	2			
24	8				5	1			
25	7				4				

Para validação de 100% da pontuação em uma prova de ranking nacional, é necessário que haja o mínimo de 05 ciclistas participantes e filiados na competição, na respectiva categoria. Caso tenha 04 ciclistas ou menos, estes receberão 50% dos pontos válidos para a classe da prova.

## 2. INSCRIÇÕES:

Os atletas deverão se inscrever no site [www.scciclismo.com.br](http://www.scciclismo.com.br), confirmando sua participação até 02/06 (Terça-feira).

VALOR DA INSCRIÇÃO:

**ATLETAS FEDERADOS – R\$ 350,00**

**ATLETAS NÃO FEDERADOS - R\$ 420,00**

**ATLETAS DE BASE FEDERADOS NA CBC (JUNIOR): R\$ 180,00**

**A inscrição deve ser paga através do site da FCC no momento da inscrição.**

**Ciclistas que efetuam inscrições por meio de prefeituras ou fundações devem entrar em contato com a FCC para orientações.**

**Aletas filiados em outro Estado, entrar em contato com Fabiana (47 99773-7316) para obter o cupom de desconto.**

**TODOS OS ATLETAS deverão dos 02 (quilos) de alimento não perecível (exceto sal) na confirmação da inscrição (este alimento faz parte da inscrição). Esse alimentos serão doados a entidades beneficentes do Município.**

**TODOS TERÃO ACESSO AO PACOTE FOTOGRÁFICO DO EVENTO GRATUÍTO.**

### **3. CATEGORIAS:**

#### **PRÓ MASCULINO**

Elite: 19 a 29 anos ou critério técnico (nasc.em 2007 e anos anteriores)

Sub-30: 23 a 29 anos (nasc. Em 2003 a 1997)

**Junior: 15 a 18 anos (nasc. Em 2011 a 2008) \*\*\***

Master A1: 30 a 34 anos (nasc. em 1996 a 1992)

Master A2: 35 a 39 anos (nasc. em 1991 a 1987)

Master B1: 40 a 44 anos (nasc. em 1986 a 1982)

Master B2: 45 a 49 anos (nasc. em 1981 a 1977)

**Master C1: 50 a 54 anos (nasc. em 1976 a 1972)\*\*\***

**Master C2: 55 a 59 anos (nasc. em 1971 a 1967)\*\*\***

**Master D: 60 anos + (nasc. em 1966 e anos anteriores)\*\*\***

#### **PRÓ FEMININO**

Elite: 19 a 29 anos ou critério técnico (nasc.em 2007 e anos anteriores)

**Junior: 15 a 18 anos (nasc. Em 2011 a 2008) \*\*\***

**Master A: 30 a 39 anos (nasc. em 1996 a 1987)\*\*\***

**Master B: 40 a 49 anos (nasc. em 1986 a 1977)\*\*\***

**Master C: 50 anos a cima (nasc. em 1976 e anos anteriores)\*\*\***

#### **SPORT MASCULINO**

Sub-30: 20 a 29 anos (nasc. Em 2006 a 1997)

Master A: 30 a 39 anos (nasc. em 1996 a 1987)

Master B: 40 a 49 anos (nasc. em 1986 a 1977)

Master C: 50 anos a cima (nasc. em 1976 e anos anteriores)

#### **SPORT FEMININO**

Sub-30: 20 a 29 anos (nasc. Em 2006 a 1997)

Master 30 anos acima (nasc. em 1996 e anos anteriores)

**\*\*\* CATEGORIAS JUNIOR, JUNIOR FEMININO, MASTER C1, MASTER C2, MASTER D, FEMININO MASTER (farão o percurso Sport).**

#### 4. PERCURSOS:

##### 1ª ETAPA

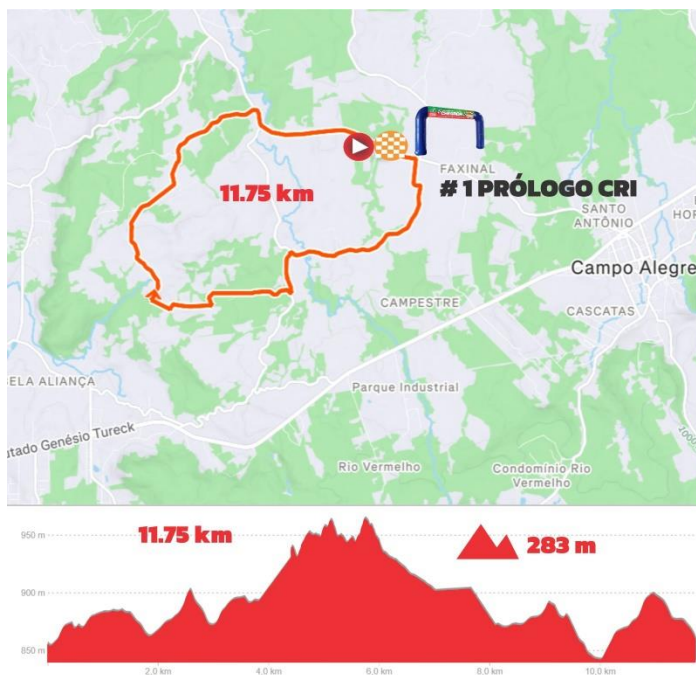

##### 2ª ETAPA

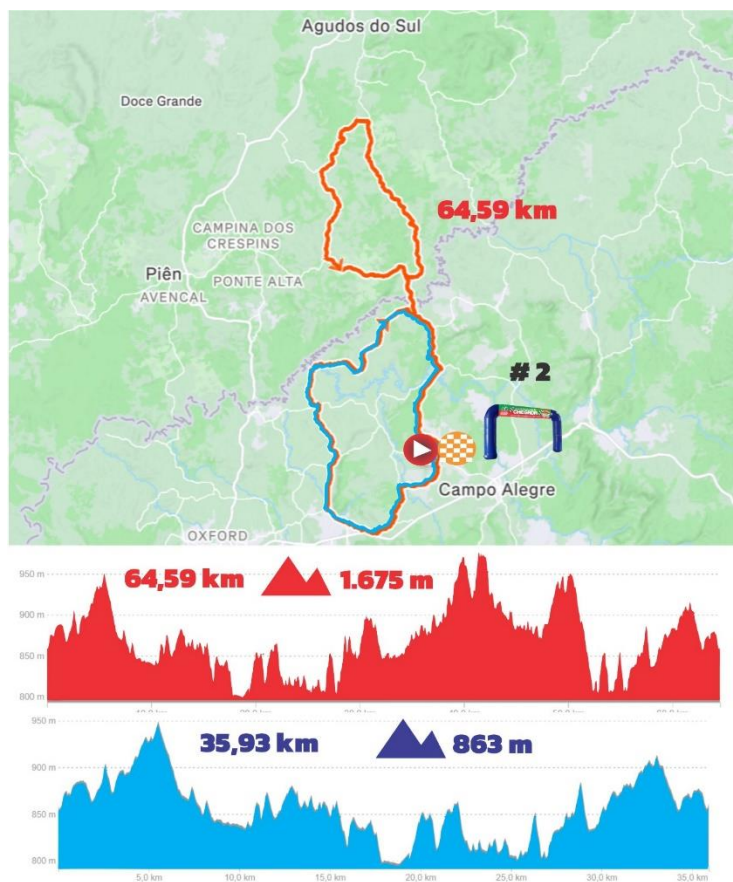

### 3ª ETAPA

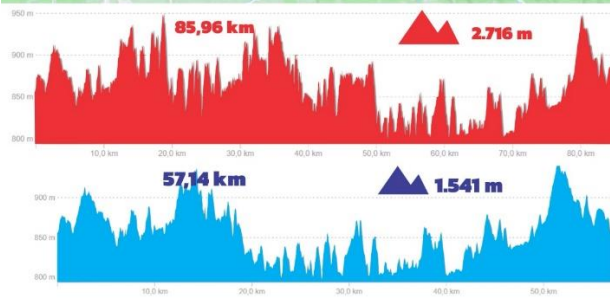

### 4ª ETAPA

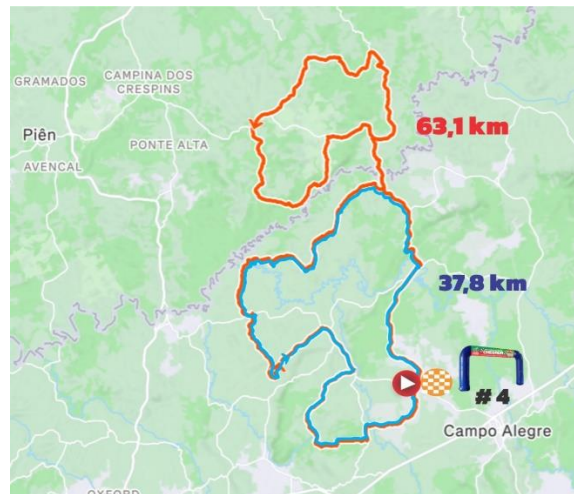

## 5. PREMIAÇÃO:

Serão premiados em cada etapa os 3 (TRÊS) primeiros por categoria com medalhas e na classificação final (somatória dos tempos) os 5 primeiros com troféus (PRÓ/SPORT).

### TODOS OS ATLETAS RECEBERÃO MEDALHA DE PARTICIPAÇÃO.

**IMPORTANTE 1:** Para subir ao pódio o atleta deverá estar obrigatoriamente com o uniforme de competição. Atleta descalço, de chinelo, sem camisa, não será premiado e perderá o prêmio, mas não os pontos;

**IMPORTANTE 2:** O atleta não poderá subir no pódio de boné e óculos escuro;

**IMPORTANTE 3:** O atleta campeão pode levar ao pódio sua bike para exposição;

**IMPORTANTE 4:** O atleta que não estiver no pódio no momento da premiação perderá o prêmio (produto/dinheiro e medalha), porém não perderá os pontos adquiridos;

## 6. SEGURO ATLETAS:

A Organização da Prova possui um seguro individual para cada atleta. Com as seguintes coberturas:

Morte Acidental - **R\$ 100.000,00**

Invalidez Permanente Total ou Parcial por Acidente - **R\$ 100.000,00**

Auxílio Funeral - **R\$ 3.000,00**

Despesas Médicas Hospitalares - **R\$ 10.000,00** Para acionar e receber o seguro o atleta deve seguir os quesitos exigidos pela seguradora.

**\*Para DMH – franquia de R\$ 1.000,00**

## 7. REGULAMENTO:

Serão seguidos os regulamentos e normas disciplinares da UCI (União Ciclística Internacional), CBC (Confederação Brasileira de Ciclismo) e da FCC (Federação Catarinense de Ciclismo), disponíveis nos sites das entidades.

O Regulamento e Programação poderão sofrer alterações até a data de sua publicação impressa antes da prova. Em caso de dúvidas, prevalece a edição impressa e disponível na secretaria antes das etapas do evento.

- Taxa para recursos e protestos será de R\$ 200,00.

**NOTA:** Casos omissos serão julgados pela Direção de Prova e comissários responsáveis. A organização do evento se reserva o direito de alterar a data e local da realização das provas com até 7 dias de antecedência, como qualquer outra cláusula e/ou condições do presente regulamento com 24 horas de antecedência ficando ajustado que toda a divulgação de eventuais alterações serão feitas através do site oficial do evento [www.ciclismosc.com.br](http://www.ciclismosc.com.br) e na secretaria do evento nos dias da prova.

## **8. PUBLICIDADE E DIREITO DE USO DE IMAGEM:**

A prova poderá ser gravada em vídeo e/ou fotografada. Os atletas que tiverem alguma restrição ao uso de sua imagem deverão fazê-la por escrito antes da prova. Caso contrário, todas as imagens serão tidas como liberadas para qualquer tipo de uso, em qualquer data, sem qualquer compensação financeira, por tempo indeterminado.

## **9. RESPONSABILIDADES E OBRIGAÇÕES:**

A organização, os hotéis, Prefeituras Municipais, UCI, CBC, FCC, os promotores e patrocinadores não se responsabilizam por roubos/furtos e danos de equipamentos e/ou bicicletas ou por qualquer traumatismo e/ou lesões em atletas e assistentes causados por acidentes durante o treinamento ou competição;

É responsabilidade de cada atleta participante:

Ter um convênio médico (para assistência/cobertura financeira em caso de acidente). As equipes médicas que apoiam o evento prestarão somente os primeiros socorros e encaminhamento do acidentado para um hospital público mais próximo. Todas as despesas hospitalares correrão por conta do acidentado;

### **Conduta dos participantes nas provas ciclísticas:**

Ao participar de um evento, o ciclista automaticamente concorda com o Regulamento Particular da competição.

Um licenciado deve ter em todo momento uma representação correta e comportar-se convenientemente em todas as circunstâncias, inclusive fora das provas. Deve abster-se de atos de violência, ameaças, injúrias e qualquer outro comportamento descortês ou que ponha a outros em perigo.

Um ciclista não pode prejudicar, com palavras, gestos, escritos ou outro modo à reputação ou pôr em dúvida a honra de outros licenciados, dos oficiais, dos patrocinadores, das Federações, da CBC e do ciclismo em geral. O direito de crítica deve ser exercido de forma razoável, educada e com moderação.

Todo portador de uma licença, participará nas provas ciclísticas de uma maneira desportiva e limpa. Cuidará para contribuir lealmente ao êxito desportivo das provas.

Os ciclistas devem defender esportivamente suas próprias chances. Qualquer conluio ou comportamento que possa falsificar ou contrariar os interesses da competição será proibido sob pena de desqualificação, anulação dos resultados ou outras sanções cabíveis de acordo com o regulamento UCI/CBC.

Os ciclistas devem agir com extrema cautela. Eles serão responsabilizados por quaisquer acidentes que causem. Devem cumprir as disposições legais de onde se desenvolve a prova, no que tange a seu comportamento em corrida.

Em competição é proibido levar ou usar recipientes de vidro. O ciclista é responsável por conhecer o percurso da prova em que está participando.

Qualquer desvio voluntário ou involuntário poderá ser penalizado com desqualificação.

Zelar pela boa imagem do ciclismo e pela preservação da natureza não jogando lixo no percurso;

### **Diretores Esportivos / Chefes de Equipe:**

Uma equipe não pode participar nas provas do Calendário Nacional se não tiver designado um Diretor Desportivo devidamente licenciado para a prova em questão.

Cada grupo desportivo e cada equipe nacional, regional ou clube deve designar apenas um responsável denominado diretor desportivo para representar a equipe em todos os casos onde se faça necessário.

Nenhuma equipe/clube será registrada pela CBC se não designou um diretor desportivo. Nenhuma equipe contemplada no artigo 1.4.007 poderá participar das competições dos calendários continentais e nacionais se não tiver designado o chefe de equipe.

Além das funções e responsabilidades que por direito lhe correspondem por outras disposições regulamentares, o diretor desportivo ou chefe de equipe, é responsável pela organização da atividade desportiva dos corredores e de suas condições de trabalho.

### **10 - NUMERAÇÃO DOS ATLETAS E BIKES:**

O atleta receberá antes da prova um número (dorsal/bike) que deverá ser utilizado durante os treinos e prova.

A mudança na programação visual do número obrigará o atleta a adquirir numeral novo, estando sujeito à punição ou desclassificação, (a numeração não pode ser cortada ou ter adesivos colados, por exemplo).

Apenas a organização poderá colocar ou retirar propaganda dos numerais, sob pena de multa e desclassificação do atleta;

Caso seja constatada a alteração acarretará no pagamento de R\$ 50,00 para aquisição de um novo numeral. Este valor não será cobrado caso haja uma deformação ou extravio no momento dos treinos e na competição;

**IMPORTANTE:** Cada atleta será responsável pelo numeral durante a prova. **Lembre-se:** o atleta que estiver sem o numeral será desclassificado.



## 11. HOSPITAIS:

### HOSPITAL SÃO LUÍZ

Endereço: Rua Padre Luiz Glig, 250, Campo Alegre  
Telefone: (47) 3632-2111

### HOSPITAL RIO NEGRINHO

Endereço: Rua Fritz Klosterman, 403 - Centro, Rio Negrinho  
Telefone: (47) 3646-2000

### TELEFONES ÚTEIS

SAMU EMERGÊNCIA.....192  
CORPO DE BOMBEIROS ..... 193  
POLÍCIA MILITAR.....190  
RODOVIÁRIA.....(47) 3345-0848

## 12. HOSPEDAGEM:

Onde ficar: <https://turismo.campoalegre.sc.gov.br/onde-ficar/>

Onde comer: <https://turismo.campoalegre.sc.gov.br/onde-comer>

## 13. REALIZAÇÃO:



 [www.ciclismosc.com.br](http://www.ciclismosc.com.br)

 47 3422 0137

 fcciclismo  @ciclismofcc  ciclismofcc  @ciclismofcc

## 14. APOIO:

PREFEITURA MUNICIPAL DE CAMPO ALEGRE  
SECRETARIA DE TURISMO  
SECRETARIA DE ESPORTE E LAZER  
SECRETARIA DE SAÚDE  
POLÍCIA MILITAR DE SANTA CATARINA